

# BROCHURE EMPRESARIAL

2014 - 2024



**METALOBRAS A.C**

ARQUITECTURA SUPERIOR



## QUIENES SOMOS

Somos una empresa especializada en paneles termo acústicos.

Ejecutamos cubiertas, fachadas y cerramiento en paneles con aislamiento en Poliuretano desde el 2014, trayectoria que nos ha permitido posicionarnos como una de las empresas más fuertes en la instalación de estos productos.

# 95%

De nuestros proyectos son suministros e instalaciones de Cubiertas, fachadas termo acústicas y fabricación de estructuras metálicas.

# 5%

Suministro de material: Tejas en UPVC, tejas metálicas y tejas termo acústicas tipo sándwich.



## NUESTROS SERVICIOS

### Suministro e instalación.

De cubiertas y fachadas en paneles termo acústicos con aislamiento en Poliuretano, Poliestireno y/o fibra de vidrio; tejas metálicas en calibre 28, 26 y/o 24; tejas en UPVC con espesor de 1.5mm - 2.5mm.

### Fabricación y montaje de estructuras metálicas.

Realizamos la fabricación y el montaje de estructuras metálicas para cubiertas, fachadas o elementos metálicos que requiera la obra; así como también la carpintería metálica y escaleras.

### Especificación de proyectos

Realizamos la especificación de proyectos de la mano del cliente, dando así el cumplimiento de las expectativas y a las necesidades de cada proyecto.

## NUESTRA EXPERIENCIA 2014 - 2024

Gran parte de nuestros proyectos abarcan cubiertas y fachadas; así como también la fabricación y montaje de estructuras metálicas y carpintería metálica



### MANTENIMIENTO DE CUBIERTA

Puerto Gaitan

Cliente: Consorcio AG73

Contacto: Ing. Gonzalo Becerra

Obra: Mantenimiento de cubierta con teja tipo shingle

Fecha: 2023

### DOLLARCITY CUSIANA

Villavicencio - Meta

Cliente: ARBO S.A.S

Contacto: Ing. Octavio Amaya

Obra: Fachada en Standing Seam, pérgola en policarbonato.

Fecha: 2023



### PERGOLA POLICARBONATO

Madrid - Cundinamarca

Cliente: Arq. Jorge Monastoque

Contacto: Sr. Luis Guillermo  
preciado

Obra: Reemplazo de estructura cubierta en policarbonato alveolar de 8mm

Fecha: 2023

### DOLLARCITY GRANADA

Granada - Meta

Cliente: ARBO S.A.S

Contacto: Ing. Octavio Amaya

Obra: Fachada en Standing Seam, pérgola en policarbonato.

Fecha: 2023





## CASA MODULAR

Mongüi - Boyaca

**Cliente:** Arq. Jorge Monastoque  
**Contacto:** Arq. Jorge Monastoque  
**Obra:** Suministro e instalación de cubierta UPVC  
**Fecha:** 2023

## LEVAPAN BOGOTÁ

Bogotá

**Cliente:** DS Construcciones  
**Contacto:** Arq. Carlos Castro  
**Obra:** Suministro e instalación de panel tipo Kingwall para divisiones en la planta  
**Fecha:** 2023



## MANTENIMIENTO PUENTES

Puerto Gaitan

**Cliente:** Consorcio AG73  
**Contacto:** Ing. Gonzalo Becerra  
**Obra:** Mantenimiento de estructura y cambio de cubierta tipo Shingle en puentes en la zona del malecon  
**Fecha:** 2023

## COLEGIO AGUSTIN

Cajica

**Cliente:** Consorcio Agrocol  
**Contacto:** Ing. Juan Pablo Calderon  
**Obra:** Suministro e instalación de panel de cubierta y fachada faltante, con todos los accesorios correspondientes  
**Fecha:** 2023





## TRABAJOS DE URBANISMO

Puerto Gaitan

**Cliente:** Consorcio AG73  
**Contacto:** Ing. Gonzalo Becerra  
**Obra:** Mantenimiento de zonas comunes en el municipio, restauracion de pintura.  
**Fecha:** 2023

## MACALA 140

Bogotá

**Cliente:** Alan Javier Arenas  
**Contacto:** Arq. Edgar Diaz  
Arq. Hugo Tamayo  
**Obra:** Demolicion total de estructura metalica  
**Fecha:** 2023



## TORRE 92

Bogotá

**Cliente:** Mas Developers S.A.S  
**Contacto:** Ing. Johana Salazar  
**Obra:** elementos varios de carpinteria metalica  
**Fecha:** 2023



## HACIENDA CEREZOS

Chia

**Cliente:** Inversiones hacienda cerezos - SE Ingenieros  
**Contacto:** Ing. Daniel Castañeda  
**Obra:** Mantenimiento carpintería metálica, Puertas enrollables  
**Fecha:** 2023



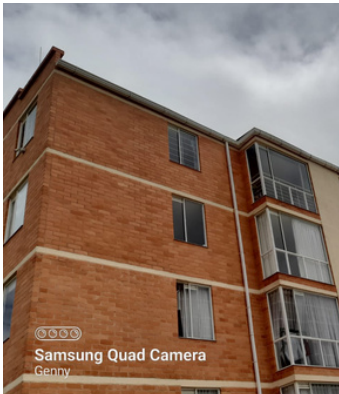

## REMANSO LOS PATRIOTAS

Tunja

**Cliente:** Imhotep Ingenieria

**Contacto:** Ing. Leon Perez

**Obra:** Suministro e instalación de cubierta de fibrocemento con todos los accesorios en proyecto VIS

**Fecha:** 2023

## CASA ALAMBRA

Bogotá

**Cliente:** Alejandra Forero

**Contacto:** Alejandra Forero

**Obra:** Reemplazo de cubierta en fibrocemento y estructura de madera por estructura metalica y teja Tipo española

**Fecha:** 2023



## SALONES COMUNALES

Bogotá

**Cliente:** PROMYM-KA

**Contacto:** Ing. Luis Eduardo Bermudez

**Obra:** Reemplazo de cubiertas de Fibrocemento por cubiertas UPVC

**Fecha:** 2023



## ASHRAM

### SUBACHOQUE - CUNDINAMARCA

**Cliente:** Asociación bosque Kirpal

**Contacto:** Sra. Ruth Bravo

**Obra:** Mantenimiento preventivo a cubiertas e impermeabilizaciones, filtraciones y canales

**Fecha:** 2023

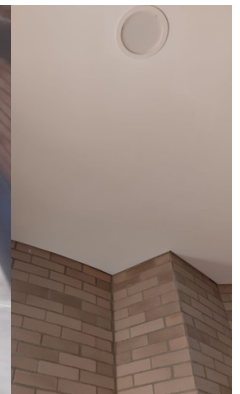
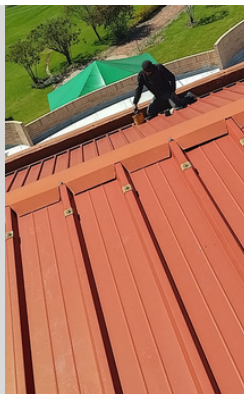



## CASA MAGENTA

Bogotá

**Cliente:** Mas Developers S.A.S

**Contacto:** Ing. Johana Salazar

**Obra:** barandas y pasamanos para escaleras

**Fecha:** 2022

## CASA CORTAVARRIA

Bogotá

**Cliente:** Carlos Cortavarria

**Contacto:** Carlos Cortavarria

**Obra:** Cubierta UPVC, Carpintería Metálica,

Marquesina de ventilación

**Fecha:** 2022



## FACHADA DOLLARCITY AV 19

Bogotá

**Cliente:** ARBO S.A.S

**Contacto:** Ing. Octavio Amaya

**Obra:** Fachada en Standing Seam, pérgola en policarbonato.

**Fecha:** 2022

## CASA BARU

Villavicencio

**Cliente:** Mara Constructores

**Contacto:** Arq. Mónica Franco

**Obra:** Cubierta tipo sándwich con poliuretano con espesor de 50 mm

**Fecha:** 2022





## CASA MAGENTA

Bogotá

**Cliente:** Mas Developers S.A.S

**Contacto:** Ing. Johana Salazar

**Obra:** Carpintería metálica,  
**Fecha:** 2022

## COLEGIO MAYOR DEL QUIROGA

Bogotá

**Cliente:** Colegio Mayor del Quiroga

**Contacto:** Sr. Luis Morales  
**Obra:** Reforzamiento estructural

**Fecha:** 2022



## CASA CIUDAD MONTES

Bogotá

**Cliente:** Ernesto Herrera

**Contacto:** Ernesto Herrera  
**Obra:** Estructura Metálica y cubierta UPVC

**Fecha:** 2022

## FACHADA DOLLARCITY PALATINO

Bogotá

**Cliente:** ARBO S.A.S

**Contacto:** Ing. Octavio Amaya  
**Obra:** Fachada en Standing Seam

**Fecha:** 2022







## CASA PISMAL

Simijaca

**Cliente:** Arq. Jaime Pizarro  
**Contacto:** Arq. Jaime Pizarro  
**Obra:** Estructura metálica  
**Fecha:** 2022

## FACHADA DOLLARCITY TITAN

Bogotá

**Cliente:** ARBO S.A.S  
**Contacto:** Ing. Octavio Amaya  
**Obra:** Fachada en Standing Seam  
**Superficie:** 300m2  
**Fecha:** 2022



## CASA YERBABONITA

Bogotá

**Cliente:** Sr. Jorge Méndez  
**Contacto:** Arq. Javier Castro  
**Obra:** Pérgola de  
parqueadero cubierto teja  
ondulada  
**Fecha:** 2022

## FACHADA DOLLARCITY GALERIAS

Bogotá

**Cliente:** ARBO S.A.S  
**Contacto:** Ing. Octavio Amaya  
**Obra:** Fachada en Standing Seam  
**Fecha:** 2022





## HACIENDA CEREZOS -

Chia

**Cliente:** Inversiones hacienda cerezos - SE Ingenieros

**Contacto:** Ing. Daniel Castañeda

**Obra:** Cubierta tipo sándwich 30 mm, fachada standing seam, carpintería metálica

**Fecha:** 2022

## EDIFICIO L786

Bogotá

**Cliente:** L786 S.A.S

**Contacto:** Arq. Julieth Sánchez

**Obra:** Cubierta Standing Sándwich 38mm.

**Superficie:** 282 m2

**Fecha:** 2022



## FACHADA DOLLARCITY LLANO CENTRO

Bogotá

**Cliente:** ARBO S.A.S

**Contacto:** Ing. Octavio Amaya

**Obra:** Fachada en Standing Seam

**Superficie:** 300m2

**Fecha:** 2022



## CANCHA DEPORTIVA

Guayabal

**Cliente:** PROCOM INGENIERIA S.A.S

**Contacto:** Ing. José Urrego

**Obra:** Ampliación de cubierta y estructura metálica.

**Superficie:** 200m2

**Fecha:** 2022





## CANCHA DEPORTIVA

Zipaquirá

**Cliente:** PROCOM INGENIERIA S.A.S.

**Contacto:** Ing. José Urrego

**Obra:** Cubierta Standing sencilla

**Superficie:** 718,6 m2

**Fecha:** 2022

## CASA YERBABONITA

Bogotá

**Cliente:** Sr. Jorge Méndez

**Contacto:** Arq. Javier Castro

**Obra:** Estructuras metálicas

**Fecha:** 2021



## FACHADA DOLLARCITY GIRARDOT

Bogotá

**Cliente:** ARBO S.A.S

**Contacto:** Ing. Octavio Amaya

**Obra:** Fachada en Standing Seam

**Superficie:** 300m2

**Fecha:** 2021



## UNIVERSIDAD SANTO TOMAS

Villavicencio

**Cliente:** CONSTRUSAR S.A.S

**Contacto:** Ing. Fernando Adjure

**Obra:** Instalación de cubierta

**Superficie:** 1.800 m2

**Fecha:** 2021





## HOTEL ALCARAVAN

Colsubsidio - Puerto Lopez

Cliente: IMHOTEP S.A.S

Contacto: Ing. Jaime Pérez

Obra: Cielo raso metálico

Superficie: 300m2

Fecha: 2021

## CENTRO DE CONVENCIONES

Hacienda Las Marias - Cumaral

Cliente: CR PROYECTOS

Contacto: Ing. John Millán

Obra: Cubiertas termo acústica

Fecha: 2020



## PLAZOLETA DE COMIDAS

Macarena - Meta

Cliente: CONSORCIO  
PLAZOLETA

Contacto: Arq. Gonzalo Becerra

Obra: Cubierta tipo sándwich

Superficie: 1.250 m2

Fecha: 2020

## COLEGIO MAYOR DEL QUIROGA

Bogotá

Cliente: Colegio Mayor del  
Quiroga

Contacto: Sr. Luis Morales

Obra: Estructura metálica y  
cubierta

Superficie: 200 m2

Fecha: 2019





## LAVANDERIA INDUSTRIAL

Zona Franca - Cota

**Cliente:** RICARMA S.A.S  
**Contacto:** Arq. Paula Valcárcel

**Obra:** Muro panel sándwich 40mm

**Superficie:** 520m<sup>2</sup>

**Fecha:** 2018

## LICEO FRANCES LOUIS PASTEUR

Bogotá

**Cliente:** ASOCIACIÓN COLOMBO FRANCESA

**Contacto:** Ing. Oscar Wagner

**Obra:** Cubiertas

**Fecha:** 2018



## AUDITORIO CRISTO REY

Bogotá

**Cliente:** AGUIRRE & AGUIRRE MADRID ARQUITECTOS LTDA

**Contacto:** Arq. Darío Aguirre

**Obra:** Cubierta panel 50mm

**Superficie:** 790 m<sup>2</sup>

**Fecha:** Mayo 2018



## PLANTA PRODUCTOS RAMO

Bogotá

**Cliente:** IMHOTEP S.A.S

**Contacto:** Ing. Jaime Pérez

**Obra:** Muro panel sándwich 80mm

**Superficie:** 868 m<sup>2</sup>

**Fecha:** 2018





## AMPLIACIÓN YANBAL

Facatativá

**Cliente:** 3AR S.A.S

**Contacto:** Ing. Josué Arias Rueda

**Obra:** Cubierta 30mm y fachada 50mm en panel sándwich.

**Superficie:** 300 m2

**Fecha:** 2018

## DISANDINA

Bogotá

**Cliente:** IMHOTEP S.A.S

**Contacto:** Ing. Jaime Pérez

**Obra:** Obra arquitectónica

**Fecha:** 2018



## SALUS PHARMA

Bogotá

**Cliente:** INGARPRO

**Contacto:** Ing. Fabian Calderón

**Obra:** Cubierta

**Superficie:** 300 m2

**Fecha:** 2018

## IGLESIA SANTA GEMA

Bogotá

**Cliente:** IGLESIA SANTA GEMA

**Contacto:** Arq. Oscar Tovar

**Obra:** Cubierta sándwich 30mm

**Superficie:** 350 m2

**Fecha:** 2017



IGLESIA SANTA GEMA  
CUBIERTA EN PANEL ROOF 30mm  
Diciembre del 2.017



## UDCA

Bogotá

Cliente: TECMETÁLICOS S.A.S

Contacto: Ing. Orlando Rueda

Obra: Cubierta 30mm.

Superficie: 250 m2

Fecha: 2017

## ACUNAR JARDÍN INFANTIL

Bogotá

Cliente: AIG

CONTENEDORES S.A

Contacto: Sra. Lorena Parra

Obra: Obra arquitectónica

Fecha: 2017



## CAFETERÍA LAB. SIGFRIED

Bogotá

Cliente: JATRIN

Contacto: Ing. Jairo Trinidad

Obra: Cubierta

Superficie: 450 m2

Fecha: 2017

## EDIFICIO ADMINISTRATIVO

Bogotá

Cliente: INVERSIONES SIBERIA

Contacto: Arq. Janeth Rodríguez

Obra: Cubierta sándwich 30mm

Superficie: 150 m2

Fecha: 2017





## MIRADOR DE LA CABRERA

Bogotá

**Cliente:** CONSTRUTECNIA S.A.S

**Contacto:** Ing. Enrique Moreno

**Obra:** Cubierta sándwich 30mm.

**Superficie:** 120 m2

## PLANTA CUMMIS

Bogotá

**Cliente:** TABORDA VELEZ & CÍA

**Contacto:** Taborda Vélez

**Obra:** Cubierta sándwich 30mm



## BODEGA INTEXZONA

Bogotá

**Cliente:** TABORDA VELEZ & CÍA

**Contacto:** Taborda Vélez

**Obra:** Cubierta y fachada sándwich

**Superficie:** 800 m2

**Fecha:** 2015

## COLEGIO CRISTIANO CARLOS GARZÓN

Bogotá

**Cliente:** MISIÓN VIDA LA VEGA

**Contacto:** Sr. John Rodríguez

**Obra:** Cubierta sándwich 30mm

**Superficie:** 250 m2





# CERTIFICADO

## INSTALADOR CERTIFICADO - 2022



Kingspan Paneles Aislados SAS

Reconoce

**A: METALOBRAS AC S.A.S**

como

**Instalador Certificado**

Por haber cumplido con los requisitos exigidos por Kingspan Academy en su versión 2022 en cuanto a calificaciones y asistencias.

John Luis Torres Tovar

General Manager

Cartagena, Colombia, 2023



# CERTIFICADO

## INSTALADOR CERTIFICADO - 2021





# CONTÁCTANOS

TELÉFONOS: (601) 300 1048

CELULAR: +57 316 502 3029

WHATSAPP: +57 310 572 9530

CORREO: METALOBRASAC@GMAIL.COM

INSTAGRAM: METALOBRASAC

[WWW.METALOBRAS.COM](http://WWW.METALOBRAS.COM)

BOGOTÁ - COLOMBIA

